Mitteilungsblatt

Herausgeber: Gemeinde Schopfloch. Verantwortlich für den amtlichen Inhalt ist Bürgermeister Klaassen, für den Anzeigenteil Peter Geiger. Druck und Verlag: Primo-Verlag Geiger, Industriestraße 45, 72151 Horb a. N., Postfach 1120, Telefon 0 74 51/53 44 00, Telefax 0 74 51/53 44 10. Titelblatt gestaltet von Lilli Dell.

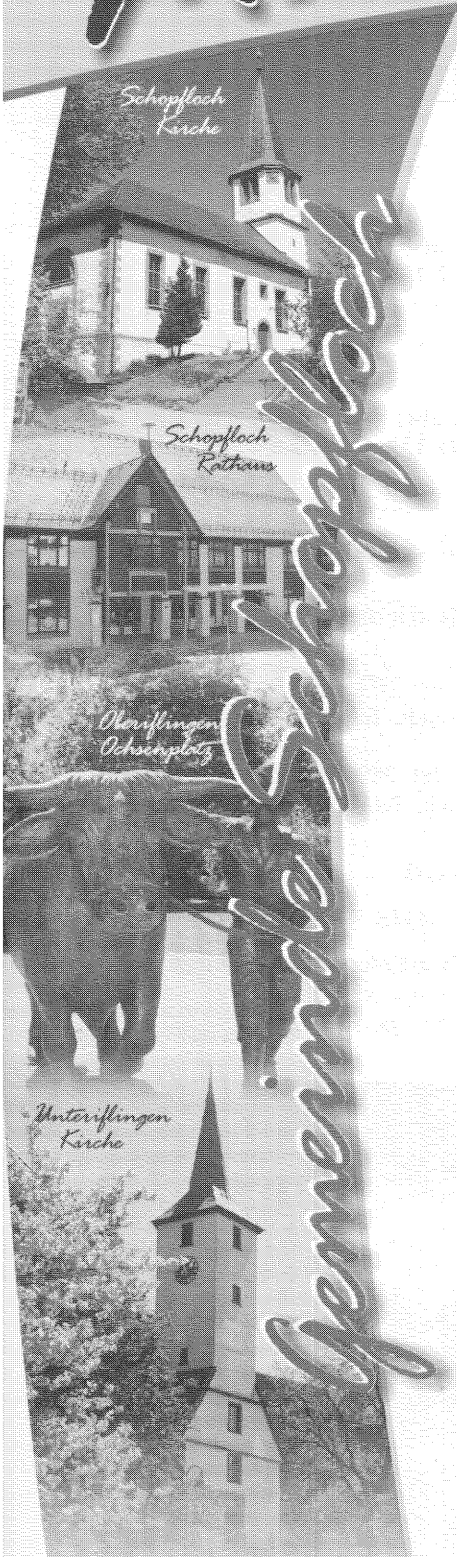

Gemeinde Schopfloch

Jahrgang 2008
Freitag,
14. November 2008
Nummer 46

Gedenkfeiern zum Volkstrauertag

Liebe Mitbürgerinnen und Mitbürger,
Am kommenden Sonntag ist Volkstrauertag.
Dieser Tag ist ein bedeutsamer Tag, der dem Gedenken an die Opfer von Krieg und Gewaltherrschaft gewidmet ist.
Wir gedenken der Soldaten, die in den Weltkriegen starben, der Menschen, die durch Kriegshandlungen oder danach in Gefangenschaft als Vertriebene und Flüchtlinge ihr Leben verloren. Wir gedenken derer, die verfolgt und getötet wurden, weil sie einem anderen Volk angehörten, einer anderen Rasse zugerechnet wurden oder deren Leben wegen einer Krankheit oder Behinderung als lebensunwert bezeichnet wurde.
Wir trauern auch mit den Müttern und mit allen, die Leid tragen um die Toten.
Das kommt auch in diesem Gedicht zum Ausdruck.

Kriegsvater
Es liegt vor mir, dein Foto.
Es ist nicht viel, aber die einzige Erinnerung.
Immer wieder muss ich es betrachten.
Wir hätten uns sicher wunderbar verstanden,
sind uns so ähnlich, es sollte nicht sein.
Aber träumen werde ich stets von einer Zeit mit dir,
die es nie gegeben hat.
Annegret Kronenberg

Deshalb wollen auch wir in unserer Gemeinde am Sonntag, den 16. November 2008, gemeinsam aller Opfer gedenken und ich lade Sie im Anschluss an den Gottesdienst herzlich ein zu unserer Gedenkfeier

in Schopfloch auf dem Friedhof	um 11.15 Uhr
in Oberiflingen am Ehrenmal	um 10.00 Uhr
in Unteriflingen am Ehrenmal	um 11.15 Uhr

Mitgestaltet werden die Feiern
- in Schopfloch von Schülern der Hauptschule, vom Posaunenchor und vom Männergesangverein
- in Oberiflingen vom Posaunenchor Oberiflingen
- in Unteriflingen vom Kirchenchor Schopfloch/ Unteriflingen

Gedenktage können die Welt nicht verändern - aber sie beeinflussen unsere Sicht auf die Vergangenheit und unsere Deutung der Gegenwart.

Ich freue mich auf Ihr Kommen.
Klaas Klaassen, Bürgermeister

Amtliche Bekanntmachungen

Wir gratulieren

- Oberiflingen -
Am Donnerstag, 20.11.2008,
Frau **Anna Schmid,**
Schmiedeweg 2, zum 81. Geburtstag.

Sonntags-Dienst für Ärzte und Apotheken

Ärztlicher Notdienst:

Bereich Glatten-Loßburg-Schopfloch:
Rufnummer: 01805 / 19292-121

Diakonie
Dornstetten • Glatten • Schopfloch

Marktplatz 3 • 72296 Schopfloch • Tel. 0 74 43 / 96 802-13 (12)

Wir versorgen Sie zu Hause ...

- in Ihrer gewohnten Umgebung
- auch am Wochenende
- nach Ihren Wünschen und Bedürfnissen
- mit examiniertem, erfahrenem Fachpersonal

unsere Nachbarschaftshilfe leistet ...

- Hauswirtschaftliche Versorgung vielfältiger Art
- Familienhilfe, z.B. wenn die Hausfrau erkrankt

unser Einsatzgebiet:

DornstettenStadt (Aach und Hallwangen werden durch die Diakoniestation Freudenstadt betreut, **Tel.: 0 74 41 / 9 17 50**)
Glatten mit Böffingen und Neuneck
Schopfloch mit Ober- und Unteriflingen

Haben Sie Fragen, rufen Sie einfach an!

Telefonnummern:

Pflegedienstleitung:	Doris Ohnmacht	**9 68 02-13**
Stellvertretung:	Carmen Rebmann	
Handy täglich 6.30–20.00 Uhr:		**01 78 / 6 37 69 80**
Nachbarschaftshilfe:	O. Reisbeck	**9 68 02-12**
Geschäftsführung:	Carmen Maier	**9 68 02-11**
Fax:		**9 68 02-15**

Rufbereitschaft von 20.00–6.00 Uhr, wenn wir nicht erreichbar sind, durch die Diakoniestation Freudenstadt: **0 74 41 / 9 17 50**

Wochenenddienst am:
Samstag / Sonntag, 15./16. November 2008
Carmen Rebmann
Tel. **96802-13** oder Handy **0178 / 6 37 69 80**
oder 8642

Aus-WEG?!

Sie haben erfahren, dass Sie ein Kind bekommen...
völlig unerwartet – zu einem für Sie ungünstigen Zeitpunkt. Nicht jede Frau kann sich da gleich über ihr Kind freuen. Es gibt einiges, was gegen das Kind spricht.

Wir sind für Sie da...
Sprechen Sie mit uns.

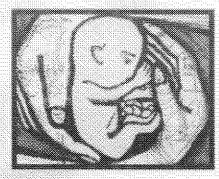

Hilfe zum Leben
Freudenstadt und Umgebung
Tel. 07443/20486 oder
Tel. 07443/171065
Wir sind angeschlossen an:
www.ausweg-pforzheim.de

Augenärztlicher Bereitschaftsdienst:

Landkreis Freudenstadt/Calw:
Rufnummer: 01805 / 19292-123

HNO-ärztlicher Bereitschaftsdienst:

Landkreis Freudenstadt/Calw:
Rufnummer: 01805 / 19292-127

Zahnarzt:

Auskunft erteilt das DRK Freudenstadt, Tel. 07441 / 867-14.

Apothekenbereitschaftsdienst

Samstag, 15.11.2008
Pinguin-Apotheke, Nagold, Tel. 07452/2003, oder
Rappen-Apotheke, Freudenstadt, Tel. 07441/919525-0
Sonntag, 16.11.2008
Kur-Apotheke, Waldachtal, Tel. 28901-0, oder
Adler-Apotheke, Freudenstadt, Tel. 07441/2047

90. Geburtstag von Frau Elise Ehler aus Oberiflingen

Am 6. November hat Frau Elise Ehler aus Oberiflingen ihren 90. Geburtstag feiern können. *Wir gratulieren ihr hierzu sehr herzlich und wünschen ihr für die Zukunft alles Gute und Gottes Segen.*

Goldene Hochzeit von Ruth und Gottfried Haizmann aus Unteriflingen

Am 8. November 1958 haben Gottfried und Ruth Haizmann in Oberiflingen geheiratet. Damals gab es noch eine öffentliche Hochzeit. Später zogen Sie nach Unteriflingen.
Wir gratulieren den Eheleuten Haizmann sehr herzlich zum goldenen Ehejubiläum und wünschen ihnen alles Gute, Gesundheit und Gottes Segen.

Abschluss von umfänglichen Tiefbaumaßnahmen

Die Gemeinde und der Zweckverband Abwassergruppe Haugenstein haben in diesem Jahr in Oberiflingen ein großes Paket in Sachen Tiefbau abgearbeitet. So hatte der Gemeinderat die Arbeiten am Kanal von der Berghofstraße über das obere und untere Täle in Oberiflingen bis zum dort befindlichen Waldrand vergeben. Dazu kam noch eine Wasserleitung von der Berghofstraße über das obere Täle bis zum Kreuzungsbereich Unterdorf/Brunnenweg, um so eine Ringleitungslösung zu schaffen.
Der Abwasserzweckverband hat den Täleskanal in seinem Bereich ebenfalls bis zum neugeschaffenen Notentlastungsbauwerk neu verlegt und damit den Schlusspunkt eines langen Kapitels gesetzt.
Die Gemeinde hat Kosten in Höhe von 480.000 Euro zu tragen. Die Kanalarbeiten werden mit rund 40 % bezuschusst. Der Abwasserzweckverband Haugenstein, an dem die Gemeinde Schopfloch zu 50 % beteiligt ist, hat Investitionen in Höhe von 140.000 Euro getätigt, wovon ebenfalls rund 40 % Zuschussanteil abgehen.

Ein herzliches Dankeschön geht auch an die betroffenen Grundstückseigentümer entlang der Leitungstrassen, die die Gemeinde bzw. den Abwasserverband bei den genannten Maßnahmen unterstützt haben.

Bei der Abnahme des Notentlastungsbauwerks.

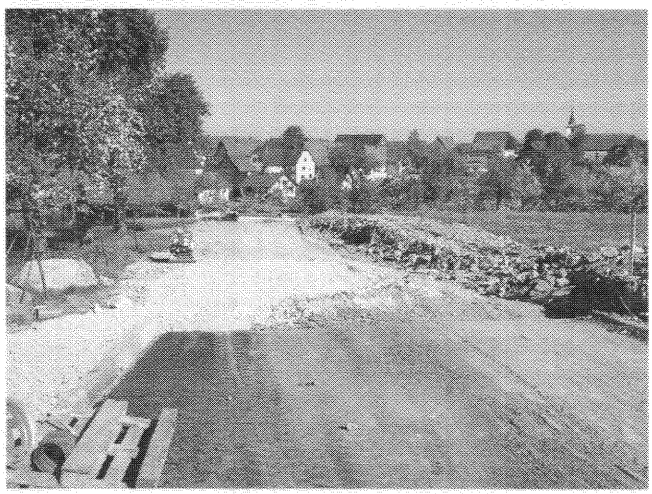

Tiefbauarbeiten im oberen Bereich des Täles von der Berghofstraße aus gesehen während des Frühjahrs.

Notar Ettwein sprach über Vorsorgevollmacht

Machen und abhaken

Das Thema Vorsorgevollmacht stand im Mittelpunkt des Seniorennachmittags im November.
Notar Ettwein, der früher einige Zeit beim Notariat Dornstetten eingesetzt gewesen war und heute in Tübingen tätig ist, gab anschaulich anhand von praktischen Beispielen umfassende Informationen an den interessierten Zuhörerkreis. Sein Fazit lautete hierbei „Machen und abhaken", was soviel heißt, eine Vorsorgevollmacht erstellen und dann die Sache auch wieder abhaken, weil sie dann erledigt ist. Viele Menschen würden sich immer wieder mit dem Thema gedanklich befassen, aber nicht zu einem Ergebnis gelangen, dies sei nicht der richtige Weg.
Im Anschluss beantwortete Herr Ettwein auch einige Fragen aus dem Zuhörerkreis.
Ein lohnender Nachmittag.

Notar Ettwein bei seinem Referat zum Thema Vorsorgevollmacht.

Veranstaltungskalender 2009

Ergänzungen bitte nachmelden!

Der von den Vertretern der örtlichen Vereine und Gruppen am 6.11.2008 vereinbarte Veranstaltungskalender für unsere Gemeinde im Jahre 2009 kann noch **bis zum Dienstag, 2. Dezember 2008**, ergänzt werden. Die Vereine und Organisationen werden gebeten, bis zu diesem Zeitpunkt noch hinzugekommene Terminfestlegungen dem Bürgermeisteramt mitzuteilen.
Der endgültige und in der Woche 49 zur Veröffentlichung im Schopflocher Mitteilungsblatt vorgesehene Veranstaltungskalender wird dann mit den bisher bekannten Terminen fertiggestellt. Änderungen sind dann nicht mehr möglich.

Eine weitere Bitte:

Wir möchten Sie für den Fall einer **Belegung der Turnhalle Schopfloch oder der Iflinger Halle bzw. für die Benutzung des Geschirrmobils** zu einem Veranstaltungstermin bitten, uns dies mitzuteilen. Wir weisen darauf hin, dass nach Eingang des Antrags vergeben wird. Bei Terminüberschneidungen findet die erste Anmeldung Berücksichtigung.

Wir benötigen Ihre Hilfe

- Weihnachtsgrüße an ehemalige Einwohner der Gemeinde Schopfloch

Liebe Schopflocher, Ober- und Unteriflinger,
Unsere Gemeinde möchte zur Weihnachtszeit an ehemalige Einwohner, die jetzt im Ausland leben oder sich auf bestimmte Zeit im Ausland aufhalten, Weihnachtsgrüße aus der Heimat übersenden. Hierfür benötigen wir Ihre Hilfe.
Haben Sie Verwandte oder Bekannte, die einmal in Schopfloch, Ober- oder Unteriflingen gewohnt haben, so teilen Sie uns bitte die Adressen mit.
Vielen Dank für Ihre Hilfe.

Abgabe von Streusplitt

Auch in diesem Jahr wird wieder Streusplitt in kleinen Mengen kostenlos abgegeben.
Für Ober- und Unteriflingen lagert der Streusplitt beim ehemaligen **Farrenstall in Unteriflingen** und kann dort abgeholt werden. Kleinere Mengen können auch aus den Streukästen entnommen werden.
In Schopfloch wird Splitt am **Samstag, 15.11.2008,** von 9.00 - 12.00 Uhr am Bauhof abgegeben.

Änderungswünsche der Abfallbehältergröße

Die Vorbereitungen zur Müllabfuhrveranlagung sind in vollem Gange. Wenn Sie noch **Änderungswünsche** im Blick auf die Behältergröße haben, bitten wir Sie, diese Wünsche **bis spätestens 28. November 2008** beim Rathaus Schopfloch, Zimmer 9, Frau Riedel (Tel. 9603-16) oder den Ortschaftsverwaltungen Oberiflingen, Frau Wörle (Tel. 63 64) bzw. Unteriflingen, Frau Stirm (Tel. 62 75) mitzuteilen.
Nach dem 28.11.2008 können Änderungen erst wieder berücksichtigt werden, wenn die Müllmarken 2009 zugestellt worden sind.

Sind die Reisepapiere noch in Ordnung?

Diese Frage sollte man sich schon frühzeitig vor der Planung der Urlaubsreise stellen und überprüfen, ob der Personalausweis bzw. der Reisepass noch gültig ist.
Sollte die Gültigkeit der Ausweisdokumente bereits abgelaufen sein, stellen Sie bitte rechtzeitig einen Antrag auf einen neuen Ausweis bzw. Reisepass.
Für die Beantragung eines Personalausweises bzw. eines Reisepasses ist ein Passbild (für den Reisepass biometrietauglich) neuesten Datums, sowie eine Geburts- bzw. Heiratsurkunde erforderlich.
Die Gebühren betragen für:

Personalausweis	8,-- Euro
Reisepass	37,50 Euro (bis 24. Lebensjahr)
	59,00 Euro (ab 24. Lebensjahr)

Lehrschwimmbecken Schopfloch

Öffnungszeiten

Donnerstag:	18.00 Uhr bis 21.00 Uhr für Frauen *Warmwasserbadetag (30 ° C)*
Freitag:	16.00 Uhr bis 17.00 Uhr für Erwachsene mit Kleinkindern unter 4 Jahren und Senioren 17.00 Uhr bis 18.00 Uhr für Kinder *Warmwasserbadetag (30 ° C)*
Samstag:	17.00 Uhr bis 20.00 Uhr für alle

Fortsetzung Seite 7!

Gemeinde Schopfloch
Landkreis Freudenstadt

Veranstaltungskalender 2009

Januar:

bis 11.01.		WEIHNACHTSFERIEN	
03.01.	SV Oberiflingen	Jahresfeier	THS
05.01.	Motorradfreunde Oberiflingen	Wanderung	
05.-06.01.	SV Schopfloch	Tischtennisturnier	THS
05.-09.01.	Liebenzeller Gem./Kirche	Allianzgebetswoche	
10.01.	Kreisbauernverband	Kreisbauerntag (Alternativ)	THS
10.01.	FFW Oberiflingen	Christbaumfeuer	
11.01.	Pregizer Gemeinschaft	Gemeinschaftstreffen	
18.01.	Kirche/Gemeinde	Seniorenfeier	THS
24.01.	SV Oberiflingen	Jugendturnier	THO
24.01.	Männergesangverein	Jahresfeier	THS
24.01.	Liebenzeller Gem./EC	Drive In	
25.01.	Kirche	Reset Gottesdienst	THO
31.01.	Kreisbauernverband	Kreisbauerntag (Alternativ)	THS
im Januar	Liebenzeller Gemeinschaft	Männervesper	

21.02.-01.03.		WINTERFERIEN	

Februar:

07.02.	Schwarzwaldverein	Lichtgang	THS
14.02.	Männergesangsverein	Generalversammlung	
14.02.	Kreisbauernverband	Kreisbauerntag (Alternativ)	THS
17.02.	Seniorenarbeit	Nachmittag mit den Fackelträgern	
19.-22.02.	Kirche	Kinderbibelwoche	THO
24.02.	Liebenzeller Gem./EC	Kinder- und Jungscharnachmittag	THS
28.02.	FFW Oberiflingen	Pizzafest	
28.02.	Kreisbauernverband	Kreisbauerntag (Alternativ)	THS
28.02.-01.03.	Liebenzeller Gem./EC	Frauenbibeltage	

März:

06.03.	Motorradfreunde Oberiflingen	Generalversammlung	
06.03.	Kirche	Weltgebetstag der Frauen	
06.-08.03.	Liebenzeller Gem./EC	Männerbibeltage	
07.03.	Kreisbauernverband	Kreisbauerntag (Alternativ)	THS
07.03.	Schwarzwaldverein	Generalversammlung	
13.03.	SV Oberiflingen	Generalversammlung	
14.03.	SV Schopfloch	Generalversammlung	
16.03.	DRK	Blutspende	
17.03.	Seniorenarbeit	Vortrag zur Funktion der Wirbelsäule	
18.03.	Kirche	Frauenfrühstück	
20.03.	Kirche	Männervesper	
28.03.	SV Schopfloch	Sportbörse	THS
29.03.	Liebenzeller Gem./EC	Gemeinschaftsgottesdienst mit Mittagessen	

April:

01.04.	Kirche	Vortrag für Kindergarteneltern mit Frau Mack	
10.04.	Liebenzeller Gem./EC	Bezirkstreff	
19.04.	Kirche	Konfirmation Unteriflingen	
21.04.	Seniorenarbeit	475 Jahre Reformation in Württemberg	
24.04.	Männergesangsverein	Bezirksehrungsabend	THS
25.04.	Motorradfreunde Oberiflingen	Preisbinokel	
26.04.	Kirche	Konfirmation Schopfloch	
30.04.	FFW Schopfloch, OI und UI	Maibaumstellen	

08.04. - 19.04. OSTERFERIEN

Mai:

01.05.	Liebenzeller Gem./EC	Wanderung	
01.05.	Motorradfreunde Oberiflingen	Wanderung	
03.05.	Kirche	Konfirmation Oberiflingen	
06.05.	Seniorenarbeit	Fahrt nach Zell-Weierbach	
10.05.	Männergesangsverein	Frühschoppenkonzert	
17.05.	Kirche/EC	Gottesdienst im Grünen in Oberiflingen	
15.-17.05.	EC Schopfloch	Kreisverbandstreffen	
26.05.	Gemeinde	Pfingstmarkt	

21.05. - 07.06. PFINGSTFERIEN

Juni:

06.-07.06.	FFW Unteriflingen	Brunnenstraßenfest	
07.06.	Gemeinde	Wahlen	THO
12.-13.06.	EC/SV Oberiflingen	Beach-Volleyball-Fleckenturnier	(THO)
15.06.	DRK	Blutspende	
20.06.	Schwarzwaldverein	Sonnwendfeier	
26.-28.06.	Kirche	Konfi-Camp	
26.-28.06.	SV Oberiflingen	Fleckenturnier	
27.-29.06.	Motorradfreunde Oberiflingen	Musbach	
im Juni	Liebenzeller Gem./EC	Jungschartag	

Juli:

05.07.	Kirche/Liebenzeller Gem.	Bezirksmissionsfest	THO
12.07.	Pregizer Gemeinschaft	Gemeinschaftstreffen	
15.07.	Seniorenarbeit	Fahrt nach Schwäbisch Hall	
25.07.	Liebenzeller Gem./EC	Drive In	
im Juli	Motorradfreunde Oberiflingen	Motorradtreffen mit Mofarennen	

30.07. - 13.09. SOMMERFERIEN

August:

01.-02.08.	FFW Oberiflingen	Hocketse
01.-08.08.	Liebenzeller Gem./EC	Jungscharfreizeit Buben
09.-16.08.	Liebenzeller Gem./EC	Jungscharfreizeit Mädchen
22.-01.09.	Liebenzeller Gem./EC	Teenfreizeit
29.08.	Gemeinde	Dorfhocketse Schopfloch

September:

13.09.	Kirche	Reset Gottesdienst	THO
19.09.	Kirche	Schulanfängergottesdienst	
21.09.	DRK	Blutspende	
27.09.	Pregizer Gemeinschaft	Gemeinschaftstreffen	

Oktober:

02.-04.10.	SV Oberiflingen	Kirbe	
04.10.	Kirche	Erntedankfest	
11.10.	Liebenzeller Gem./EC	Erntedankfest	
11.10.	Kirche	Schlachtplatte	
13.10.	Seniorenarbeit	Filmnachmittag	
17.10.	Männergesangverein	Herbstkonzert	THS
20.10.	Gemeinde	Herbstmarkt	
24.10.	Motorradfreude Oberiflingen	Rocknacht	THS

24.10.	SV Schopfloch	Tennisball	
28.10.	Seniorenarbeit	Fahrt ins Badische	
31.10.	SV Oberiflingen	Preisbinokel	

26.10. - 01.11. HERBSTFERIEN

November:

06.11.	FFW Schopfloch	Schlachtplatte	GM
07.11.	Liebenzeller Gem./EC	Drive In	
10.11.	Seniorenarbeit	Nachmittag mit dem Kindergarten Oberiflingen	
14.11.	SV Schopfloch	Skibörse	THS
20.11.	Liebenzeller Gem./Kirche	Männervesper	
28.11.	Kirche	Adventsbasar	
29.11.	Liebenzeller Gem./EC	Gemeinschaftsgottesdienst mit Mittagessen	
29.11.	SV Schopfloch	Jugendweihnachtsfeier	THS

Dezember:

01.12.	Seniorenarbeit	Adventlicher Nachmittag	THO
05.12.	Gemeinde	Nikolausmarkt in Oberiflingen	
06.12.	Kirche	Adventskonzert	
12.12.	SV Oberiflingen	Jugendweihnachtsfeier	THS
18.12.	DRK	Blutspende	
20.12.	Liebenzeller Gem./EC	Weihnachtsfeier	

23.12.2009 - 10.01.2010 WEIHNACHTSFERIEN

Januar 2010:

05.-06.01.	SV Schopfloch	Tischtennisturnier	THS
09.01.	SV Schopfloch	Jahresfeier	THS
31.01.	Kirche	Reset-Gottesdienst	THO

Erläuterungen zu den Kürzeln:

THS	*steht für*	*Turnhalle Schopfloch*
THO	*steht für*	*Turnhalle Oberiflingen*
GM	*steht für*	*Geschirrmobil*

Fortsetzung von Seite 4:

Eintritt:

Einzelkarte ab 16 Jahren	1,80 Euro
Einzelkarte bis 16 Jahren	1,00 Euro
Zehnerkarte ab 16 Jahren	14,00 Euro
Zehnerkarte bis 16 Jahren	8,00 Euro
Jahreskarte ab 16 Jahren	60,00 Euro
Jahreskarte bis 16 Jahren	30,00 Euro
Vereine (beliebig viele Mitglieder)	19,00 Euro
Nur Duschen pro Person	0,50 Euro

Müllecke

Biotonne

Die nächste Abfuhr der Biotonne findet am **Dienstag, 18. November 2008**, statt.

Voranzeige: Sperrmüllabfuhr

Am **Donnerstag, 27. November 2008,** findet die Sperrmüllabfuhr in der Gesamtgemeinde Schopfloch statt. Am Abfuhrtag muss der Sperrmüll ab 6.00 Uhr bereitstehen.

Freiwillige Feuerwehr

Atemschutzübung für alle Abteilungen

Die nächste Atemschutzübung für die Abteilungen Schopfloch, Oberiflingen und Unteriflingen findet am **Dienstag, den 18. November 2008,** statt.

Beginn um **19.00 Uhr** im Gerätehaus Dornstetten! Abfahrt am Gerätehaus der jeweiligen Abteilung um 18.40 Uhr!
G. Bauer

Jugendfeuerwehr Schopfloch

Die nächste Übung der Jugendfeuerwehr findet am **Montag, den 17. November 2008, um 18.30 Uhr** im Gerätehaus in Schopfloch statt.
G. Bauer, Jugendwart

OBERIFLINGEN

Freiwillige Feuerwehr

Zur Schachtkontrolle treffen wir uns am **Samstag, den 15. November,** um 15:00 Uhr am Gerätehaus.
Um pünktliches und vollzähliges Erscheinen wird gebeten.
Anzug: Wetterschutzanzug.
gez. Abt. Kdt. Andreas Zeller

Erfolgreicher Abschluss des Grundlehrgangs

Schon Friedrich Schiller wusste: „Wohltätig ist des Feuers Macht, wenn sie der Mensch bezähmt, bewacht"!
Damit die Bewachung in der Gemeinde gesichert ist, begaben sich sechs junge Männer in Schulung, um den Grundstein für einen sicheren Umgang mit dem Feuer zu lernen.
Steffen Acker, Tobias Gruber, Uwe Haizmann, Jens Maier, Patrick Mutz und Marco Schwarz opferten in den letzten Wochen einiges an Freizeit, um dreimal pro Woche die wichtigsten Kenntnisse im aktiven Feuerwehrdienst zu proben. Im Grundlehrgang werden die richtigen Techniken bei Löscheinsätzen, technische Hilfe und das Rettungswesen vermittelt.
Nach mehr als 80 Übungsstunden war es dann am Samstag, den 8. November 2008, soweit und die Kameraden durften in Baiersbronn ihre theoretische und praktische Prüfung ablegen. Nach Bestehen der theoretischen Prüfung war die Zulassung zum praktischen Teil erreicht, und der angenommene Ernstfall in der Baiersbronner Realschule konnte beginnen.

Die Aufgaben waren: Höhenrettung vom Dach, eingeschlossene Personen aus der Schule zu befreien, Brandbekämpfungsmaßnahmen sowie eine Erstversorgung der Verletzten zu gewährleisten.
Hierbei mussten die angehenden Feuerwehrmänner beweisen, dass sie unter Zeitdruck die richtigen Entscheidungen treffen können und auch ohne die erfahrenen Kollegen die Lage im Griff haben.
Dies ist ihnen erfolgreich gelungen und wir gratulieren unseren Kameraden und hoffen, dass sie bis zum nächsten Lehrgang beim Thema Atemschutz ihre frisch erlernten Kenntnisse vertiefen können.

UNTERIFLINGEN

Saniertes Mehrzweckgebäude Unteriflingen

Helferfest

Liebe Helferinnen und Helfer,
Bei der Sanierung des Mehrzweckgebäudes in Unteriflingen hat es sehr viele freiwillige Eigenleistungen, insbesondere durch die Feuerwehrabteilung Unteriflingen und den EC Iflingen gegeben.
Wir laden deshalb alle zu einem Helferfest ein, um im Namen der Gemeinde unseren Dank auszudrücken.
Wir treffen uns am

Samstag, den 22. November 2008,
um 19.00 Uhr im Mehrzweckgebäude Unteriflingen

zu einem gemütlichen Zusammensein mit Imbiss.

Wir freuen uns auf Ihr Kommen

Mit freundlichen Grüßen
Ihre
Klaas Klaassen
Bürgermeister

Andreas Pfau
Ortsvorsteher

UNTERIFLINGEN

Freiwillige Feuerwehr

Zur Übung am **Freitag, den 14.11.2008,** um 19.00 Uhr hat die gesamte Abteilung am Gerätehaus vollzählig und pünktlich zu erscheinen.
Abt. Kdt. Kurt Winter

Einsatzkräfte für Wintersaison 2008/2009 im Bereich der Ortschaftsverwaltung in Unteriflingen gesucht

Die Gemeinde hat auch in dem Bereich der Ortschaftsverwaltung Unteriflingen verschiedene Räum- und Streuverpflichtungen. Wir suchen für die kommende Wintersaison 2008/2009 Einsatzkräfte, die gegen entsprechende Bezahlung diese Aufgabe übernehmen würden.
Bei Interesse melden Sie sich bitte bei Herrn Möhrle, Tel. 9603-15.

Von anderen Behörden und Ämtern

Telefonliste des Gemeindeverwaltungsverbands Dornstetten, Hauptstraße 18 (Eingang Raiffeisenstraße)

Öffnungszeiten:
montags bis donnerstags 8:00 - 11:30 und 14:00 - 16:00 Uhr
freitags 8:00 - 11:30 Uhr
oder nach Vereinbarung
Telefon-Zentrale 07443/9604-0
Telefax 07443/9604-19

Verbandsvorsitzender
Herr Bürgermeister Tore-Derek Pfeifer, Rathaus, Lombacher Straße 27, 72293 Glatten
Tel. 07443/9607-11, Fax: 07443/9607-20
gvv-vorsitzender@online.de

Baurechtsamt
Herr Bosch 9604-13
Baugenehmigungen, Gutachterausschuss)
gvv-bosch@online.de
Herr Haller (Baukontrollen) 9604-26
gvv-haller@online.de
Frau Klaassen (Sekretariat, Gaststätten-erlaubnisse, Baugenehmigungen) 9604-11
gvv-klaassen@online.de
Frau Merz (Baulasten, Gutachterausschuss) 9604-15
gvv-merz@online.de

Verbandsbauamt
Herr Albert 9604-20
(Flächennutzungsplan, Bebauungspläne)
gvv-albert@online.de
Frau Finkbeiner 9604-24
(Flächennutzungsplan, Bebauungspläne)
gvv-finkbeiner@online.de
Frau Hartmann 9604-21
(Sekretariat, Kasse, Fischereischeine)
gvv-hartmann@online.de

Tiefbauamt
Herr Autenrieth 9604-27
(Wasserversorgung u. Entwässerung)
gvv-autenrieth@online.de
Herr Schittenhelm 9604-25
(Wasserversorgung u. Entwässerung)
gvv-schittenhelm@online.de

Zweckverband Wasserversorgung Haugenstein Sitz: Waldachtal

2. Änderung der Neufassung der Verbandssatzung vom 27.5.2004 ZV Haugenstein

Aufgrund der §§ 5 und 13 des Gesetzes über die kommunale Zusammenarbeit (GKZ) in Verbindung mit § 4 der Gemeindeordnung für Baden-Württemberg (GemO), hat die Verbandsversammlung am 23. Oktober 2008 folgende Satzungsänderung der Verbandssatzung vom 27.5.2004 beschlossen:

Artikel I

§ 4 Abs 1 erhält folgende Fassung:

(1) Den Verbandsmitgliedern stehen die auf Seite 10 abgedruckten Jahresdauerbezugsrechte zu.

§ 15 erhält folgende Neufassung:

§ 15
Kapitalumlage

(1) Der Finanzbedarf für Investitionen wird über Kapitalumlagen der Verbandsmitglieder gedeckt. Anstelle einer Kapitalumlage kann der Verband auf Antrag auch einen Kredit für ein einzelnes Verbandsmitglied aufnehmen. Die Umlagen- bzw. Kreditanteile reduzieren sich um die für das Verbandsmitglied gewährten und beim Verband eingehenden Zuweisungen. Die Kosten sind nach dem Maßstab der Wasserbezugsrechte des § 4 umzulegen.

(2) Werden Erweiterungen zur Versorgung neu aufgenommener Verbandsmitglieder erforderlich oder sind sie die Folge der Erhöhung des Bezugrechts einzelner Verbandsmitglieder, **so haben diese den Finanzbedarf hierfür aufzubringen**. Diese Regelung soll einen angemessenen Ausgleich des Vorteils der durch die Erweiterung begünstigten Verbandsmitglieder herstellen. **Der Vermögensausgleich beträgt je Sekundenliter Bezugsrecht 67.000 EUR und ist auch bei Erweiterungsinvestitionen vorzusehen. Bei geringerem Bezugsrechtsbedarf ist der jeweilige Anteil in Höhe von Hundert zu bezahlen.**

(3) Die Kapitalumlage kann entsprechend dem Kassenbedarf in voller Höhe oder in Teilbeträgen angefordert werden. Die Beträge sind jeweils innerhalb eines Monats nach Anforderung zur Zahlung fällig.

(4) Sofern die Eigenmittel, Zuweisungen und Zuschüsse den jährlichen Finanzbedarf des Vermögensplans übersteigen, wird der Unterschiedsbetrag als Einlagenerstattung abgeführt. Die Einlagenerstattung erfolgt nach den Anteilen der Verbandsmitglieder nach § 4 der Satzung.

	Sekundenliter	Anteil an den Bezugsrechten (v. H.)
für Horb – Bittelbronn	1,5	
für Horb – Dettlingen	0,8	
für Horb – Dießen mit Haidenhöfe	1,5	
für Horb – Grünmettstetten	3,0	
Horb am Neckar	**6,8**	**22,67**
Glatten	4,0	
Glattten – Böffingen	1,0	
Glatten	**5,0**	**16,66**
für Schopfloch	4,5	
für Schopfloch – Oberiflingen	1,4	
für Schopfloch – Unteriflingen	1,2	
Schopfloch	**7,1**	**23,67**
für Waldachtal – Hörschweiler	1,6	
für Waldachtal – Tumlingen	7,5	
für Waldachtal – Salzstetten	2,0	
Waldachtal	**11,1**	**37,00**

Artikel II

Die Satzung zur Änderung der Satzung tritt am 1.1.2009 in Kraft.

Waldachtal, den 23. Oktober 2008

gez. Heinz Hornberger, Verbandsvorsitzender

Hinweis:

Eine etwaige Verletzung von Verfahrens- und Formvorschriften der Gemeindeordnung für Baden-Württemberg (GemO) oder aufgrund der GemO beim Zustandekommen dieser Satzung wird nach § 4 Abs. 4 GemO unbeachtlich, wenn sie nicht schriftlich innerhalb eines Jahres seit Bekanntmachung dieser Satzung gegenüber dem Zweckverband geltend gemacht worden ist. Der Sachverhalt, der die Verletzung begründen soll, ist zu bezeichnen. Dies gilt auch, wenn die Vorschriften über die Öffentlichkeit der Sitzung, die Genehmigung oder die Bekanntmachung der Satzung verletzt worden sind.

echt Schwarzwald entwickelt regionale Vermarktung

Der Erzeugerzusammenschluss echt Schwarzwald e.V. lädt interessierte Landwirte und Metzger herzlich zu einem Arbeitstreffen ein. Besprochen werden Fragen zu Richtlinien und Zertifizierung sowie die nötigen Anpassungen der Vermarktungskonzeption von echt Schwarzwald an die lokalen Gegebenheiten. Dazu gehören z.B. die Schlachtmöglichkeiten und welche Produktions- und Kooperationsmöglichkeiten bisher bestehen und im Verein echt Schwarzwald e.V. entstehen können.

Die Besprechung findet statt am **Freitag, 21.11.2008**, 20 Uhr im Landgasthof Waldhorn, Murgtalstr. 67, 76596 Forbach-Gausbach

Zum Thema Vermarktung von **Schaf- und Ziegenfleisch** findet ein Arbeitstreffen statt am **Freitag, 21.11.2008, bereits um 18 Uhr** im Landgasthof Waldhorn, Murgtalstr. 67, 76596 Forbach-Gausbach.

Interessierte sind herzlich eingeladen!

Streuobst-Initiative Calw - Enzkreis - Freudenstadt e.V.

Ausbildung zum Fachwart für Obst und Garten

Streuobst-Initiative bietet Kurs an

Im kommenden Herbst/Winter bietet die Streuobst-Initiative Calw-Enzkreis-Freudenstadt einen Kurs zum Fachwart für Obst und Garten an. Die Ausbildung vermittelt interessierten Hobby-Obstbauern fundiertes Wissen zum Thema Obstbau. Die erworbenen Kenntnisse und Fähigkeiten sollen zur Förderung des Streuobstanbaus beitragen.

Die Fachwartausbildung umfasst ca. 70 Unterrichtsstunden. Der Kurs gliedert sich in Theorie mit Themen wie Botanik, Düngung, Obstkrankheiten und Sortenkunde an drei Unterrichtstagen in Bad Liebenzell und Praxisschulung im Baumschnitt an sechs Tagen.

Er wird durchgeführt von der Geschäftsführerin des Vereins, Martina Hörmann, in enger Zusammenarbeit mit dem Fachberater des Enzkreises, Bernhard Reisch für den Theorieteil.

Als Teilnahmevoraussetzung für den Fachwartkurs werden Grund-Kenntnisse im Obst- und Gartenbau vorausgesetzt. Hierzu zählt beispielsweise die Teilnahme an einem mehrtägigen Schnittkurs. Interessenten ohne diese Voraussetzung erhalten die Möglichkeit, an einem Anfängerschnittkurs am Freitag, den 28.11. (nachmittags) und Samstag den 29.11. (ganztags) in Bad Liebenzell-Möttlingen teilzunehmen. Ebenfalls Voraussetzung ist der Erwerb des Sachkundenachweises für Pflanzenschutz.

Die vier Unterrichtsblöcke des eigentlichen Fachwartkurses finden zu folgenden Terminen statt: 16./17. und 30./31. Januar, 13./14. Februar sowie 6./7. März 2009. Veredelungs- und Sommerschnittkurs werden zusätzlich im Frühjahr/Sommer 2009 angeboten. Der Kurs endet mit einer theoretischen und mündlichen Prüfung und wird mit einer Urkunde bestätigt. Die Kosten dieses Kurses betragen für den Teilnehmer 200 €.

Anmeldungen können bis 24.11. bei der Geschäftsführung Frau Martina Hörmann unter Tel. 07452/6003863 (Montag - Donnerstag Vormittag) oder per E-Mail an info@streuobst-initiative.de erfolgen. Dort erhalten Sie auch weitere Auskünfte und die Ausbildungsinhalte. Die maximale Teilnehmerzahl beträgt 20 Personen.

Landwirtschaftliche Nachrichten

Landfrauen des Sprengels Waldachtal/Pfalzgrafenweiler laden herzlich ein:

Am Mittwoch, den 12. November 2008, 14.00 Uhr, Hotel Sonnenschein Herzogsweiler.
Diese Veranstaltung wurde auf den 28.1.2009 verschoben, bitte Änderung beachten!!!
„Plusminus 40" - Lebensumbrüche meistern ein Leben lang.
Referentin: Frau Gudrun Theurer, Göttelfingen.

Landfrauen des Sprengels Loßburg/Alpirsbach/Betzweiler-Wälde laden herzlich ein:

Am Dienstag, den 18. November 2008, 19.30 Uhr, Reiterstüble bei Dorothe Reich/Marohn.
Lichtgang: „Mir gean Zlicht, zom Striga ond Baschtla".
Anmeldung: Bei Dorothe Reich/Marohn, Tel. 07446 / 841.

Landfrauen des Sprengels Murgtal /Seewald/Besenfeld laden herzlich ein:

Am Mittwoch, den 19. November 2008, 14.00 Uhr, Volksbank Baiersbronn: Vortrag von Doris Osswald, Schwäbische Humoristin aus Metzingen.

Landfrauen des Sprengels Schopfloch/Dornstetten laden herzlich ein:

Am Donnerstag, den 20. November 2008, 14.00 Uhr, Gasthaus Schwanen Glatten: Lebenselixier Wasser - Mineralwasser, mehr als nur ein Durstlöscher.
Referent: Frau Bettina Schmitz, Dipl. oec.Troph., von der Imnauer Fürstenquelle.

Landfrauen des Sprengels Horb/ Empfingen laden herzlich ein:

Am Donnerstag den 20. November 2008, Treffpunkt: 19.30 Uhr vor der Hochdorfer Brauerei: Alles rund ums Bier.
Wie wird Bier gebraut und hergestellt?
Herr Haizmann von der Hochdorfer Brauerei wird dies erklären und anhand einer Betriebsbesichtigung zeigen.
Männer sind herzlich willkommen
Anmeldung: bis 18. November 2008 bei Frau Fassnacht, Tel.: 07486/307.

Landfrauen des Sprengels Murgtal Seewald/Besenfeld laden herzlich ein:

21. November - 1. Dezember 2008: Heilfasten nach Hildegard von Bingen. Mit Heilpraktikerin Frau Irene Moser.
Informationen: Frau Irmgard Bauer, Tel.: 07447/592
Diese Veranstaltungen finden in Zusammenarbeit mit dem Bildungs- und Sozialwerk der LandFrauen e.V. statt.

Landratsamt Freudenstadt

Informationsabende für Landwirte

Der Gemeinsame Antrag ist ein wichtiger Bestandteil der landwirtschaftlichen Unternehmensführung. Das Landwirtschaftsamt des Landkreises wird über Erfahrungen aus der Antragstellung 2008 und den bislang erfolgten Kontrollen berichten. Außerdem werden Neuerungen zum Antragsjahr 2009 einschließlich Cross Compliance vorgestellt. Alle Landwirte sind zu folgenden Veranstaltungen herzlich eingeladen:

Termin	Uhrzeit	Ort
Do. 20.11.2008	20:00 Uhr	Huzenbach, Gasthof Engel
Di. 25.11.2008	20:00 Uhr	Grüntal, Gasthof Sonne
Do. 27.11.2008	20:00 Uhr	Rexingen, Gasthof Sonne
Di. 2.12.2008	20:00 Uhr	Oberiflingen, Gasthof Sonne
Do. 4.12.2008	20:00 Uhr	24-Höfe, Gasthof Sonne

Schulnachrichten

Martini-Basar der Waldorfschule

Die Freie Waldorfschule Freudenstadt lädt am **Sonntag, 16. November,** ab 10.30 Uhr zum Martini-Basar ein. Hier können Kinder bei „Sternaktivitäten" den ganzen Tag über filzen, backen, Sterne falten, Kränze binden, Kerzen ziehen und Krippen bauen. Vorweihnachtlicher Schmuck und Geschenkideen wie Misteln, Lichterketten, Holz- und Töpferwaren, Filz-, Näh- und Strickarbeiten werden zum Verkauf angeboten. Der Erlös kommt dem geplanten Schulneubau (Spatenstich Frühjahr 2009) zugute, über den an diesem Tag erneut informiert wird.
Etliche Gastaussteller sind mit Mineralien, Büchern, Keramik, Körben, Edelweißschnitzereien und Seidentüchern vertreten. Lehrer und Schulvorstände beantworten alle Fragen rund um den Walddorfkindergarten und die -schule. Zur Verköstigung der Gäste sind eine Suppenküche, Waffelbackstube und ein Grillstand eingerichtet. Die offizielle Begrüßung zum Martini-Basar der Freien Waldorfschule (König-Wilhelm-Straße, Nähe Hauptbahnhof) ist um 11 Uhr, der gemeinsame Abschluss gegen 17 Uhr.

Vortrag zu Essstörungen in der Realschule Loßburg

Nicht der Körper hungert, sondern die Seele

- Essstörungen als Ausdruck psychischer Probleme
Unter diesem Thema hält der Arzt Dr. Dietrich Munz auf Einladung des Schulvereins der Realschule Loßburg am **Donnerstag, den 20. November,** um 20:00 Uhr in der

Realschule Loßburg einen Vortrag zum Thema Essstörungen. In den Schulen treffen Lehrer immer häufiger auf Schüler, die Anzeichen von Essstörungen zeigen. Eltern wie Lehrer stehen hilflos vor diesem zunehmenden, gesundheitlichen Problem. Dr. Munz, Arzt an der Sonnenberg Klinik, ein Fachklinik für analytische Psychotherapie, in Stuttgart, ist hier ein kompetenter Ansprechpartner.
gez. Hans Gerd Michel

Ende des amtlichen Teils

Kirchliche Nachrichten

Evangelische Kirchengemeinde

So sind wir erreichbar:
Pfarrbüro, Talstr. 4, 72296 Schopfloch-Oberiflingen,
Tel. 07443 / 6251.
Bürozeiten: Dienstag und Mittwoch 8.00 - 11.00 Uhr
Freitag 14.00 - 16.00 Uhr

Wochenspruch:

Wir müssen alle offenbar werden vor dem Richterstuhl Christi. 2. Kor. 5, 10

Schopfloch:

Donnerstag, 13.11.2008
20.00 Uhr Frauenkreis OASE lädt ein zum Sing- und Lobpreisabend mit Anette Stumpf aus Freudenstadt (Gemeindehaus)
Freitag, 14.11.2008
16.00 Uhr Gottesdienst im Haus am Rödelsberg (Pfr. C. Kuttler)
19.30-22.00 Flash (Gemeindehaus)
Samstag, 15.11.2008
19.30 Uhr Spieleabend mit Konfis und Mentoren aus Schopfloch, Dettlingen und Bittelbronn (Gemeindehaus)
Sonntag, 16.11.2008
(Vorletzt. So. d. Kirchenjahres - 2. Kor. 5, 1-10)
10.15 Uhr Gottesdienst (Pfr. C. Kuttler)
- Im Anschluss an den Gottesdienst findet am Ehrenmal eine Gedenkfeier zum Volkstrauertag statt. -
10.15 Uhr Kindergottesdienst
19.00 Uhr Erwachsenenkreis in Unteriflingen bei Familie Karg
Dienstag, 18.11.2008
14.00-17.00 Offene Kleinkinderbetreuung (Gemeindehaus)
20.00 Uhr Kirchengemeinderatssitzung (Gemeindehaus)
20.00 Uhr Kirchenchor Schopfloch / Unteriflingen (Gemeindehaus)
Mittwoch, 19.11.2008 (Buß- und Bettag)
8.00 Uhr Gottesdienst (Pfr. C. Kuttler) mit anschl. Abendmahl (Gemeinschaftskelch und Wein)
Kein Konfirmandenunterricht, dafür Teilnahme am Gottesdienst in Oberiflingen um 20.00 Uhr.
Freitag, 21.11.2008
19.00 Uhr Männervesper
Referent: Ulrich Haizmann (Geschäftsführer der Firma Kurz, FDS).
Thema: Werteorientiert leben in Gesellschaft und Wirtschaft
(Bezirkszentrum)
19.30-22.00 Flash (Gemeindehaus)
Sonntag, 23.11.2008 (Ewigkeitssonntag)
9.00 Uhr Gottesdienst (Pfrin. S. Kuttler)

Ober- / Unteriflingen:

Donnerstag, 13.11.2008
9.30 Uhr Mutter-Kind-Kreis
19.30 Uhr EC-Jugendbund
20.00 Uhr Frauenkreis OASE lädt ein zum Sing- und Lobpreisabend mit Anette Stumpf aus Freudenstadt (Gemeindehaus)
Freitag, 14.11.2008
20.00 Uhr Posaunenchor
Sonntag, 16.11.2008
(Vorletzt. So. d. Kirchenjahres - 2. Kor. 5, 1-10)
9.00 Uhr Gottesdienst in Oberiflingen (Pfr. C. Kuttler)
- Im Anschluss an den Gottesdienst findet am Ehrenmal eine Gedenkfeier zum Volkstrauertag statt (mit Posaunenchor).
10.15 Uhr Gottesdienst in Unteriflingen (Pred. Geiger)
- Im Anschluss an die Gottesdienste findet am Ehrenmal eine Gedenkfeier zum Volkstrauertag statt (mit Kirchenchor).
19.00 Uhr Erwachsenenkreis in Unteriflingen bei Familie Karg
Montag, 17.11.2008
20.00 Uhr Bibelgesprächskreis
Dienstag, 18.11.2008
18.30 Uhr Teenietreff
19.30 Uhr Kirchenchor Oberiflingen (Pfarrscheuer)
20.00 Uhr Kirchengemeinderatssitzung (Gemeindehaus Schopfloch)
20.00 Uhr Kirchenchor Schopfloch / Unteriflingen (Gemeindehaus Schopfloch)
Mittwoch, 19.11.2008 (Buß- und Bettag)
Kein Konfirmandenunterricht, dafür Teilnahme am Gottesdienst um 20.00 Uhr.
16.15 Uhr Kinderstunde
16.15 Uhr Bubenjungschar in Unteriflingen (3.+4. Klasse)
17.30 Uhr Mädchenjungschar Oberiflingen
17.45 Uhr Mädchenjungschar Unteriflingen
18.00 Uhr Bubenjungschar in Unteriflingen (ab 5. Klasse)
20.00 Uhr Gottesdienst mit integriertem Abendmahl mit Einzelkelchen und Saft (Pfrin. S. Kuttler)
Donnerstag, 20.11.2008
9.30 Uhr Mutter-Kind-Kreis
14.30 Uhr Gottesdienst im Haus Sonnenschein (Pfr. C. Kuttler)
Freitag, 21.11.2008
19.00 Uhr Männervesper
Referent: Ulrich Haizmann (Geschäftsführer der Firma Kurz, FDS). Thema: Werteorientiert leben in Gesellschaft und Wirtschaft
(Bezirkszentrum)
Samstag, 22.11.2008
19.30 Uhr Spieleabend mit den Konfis und Mentoren aus Iflingen (Pfarrscheuer)
Sonntag, 23.11.2008 (Ewigkeitssonntag)
10.15 Uhr Gottesdienst in Oberiflingen (Lektor Seid)
10.15 Uhr Kindergottesdienst (Beginn Pfarrscheuer)
- Es werden die Rollen für das Weihnachtsspiel verteilt.
10.15 Uhr Gottesdienst in Unteriflingen (Pfrin. S. Kuttler)
14.00 Uhr Allianzstunde