UMWELTBERICHT ZUM BBP 'NAHWÄRME SCHOPFLOCH'

GEMEINDE SCHOPFLOCH, LANDKREISFREUDENSTADT

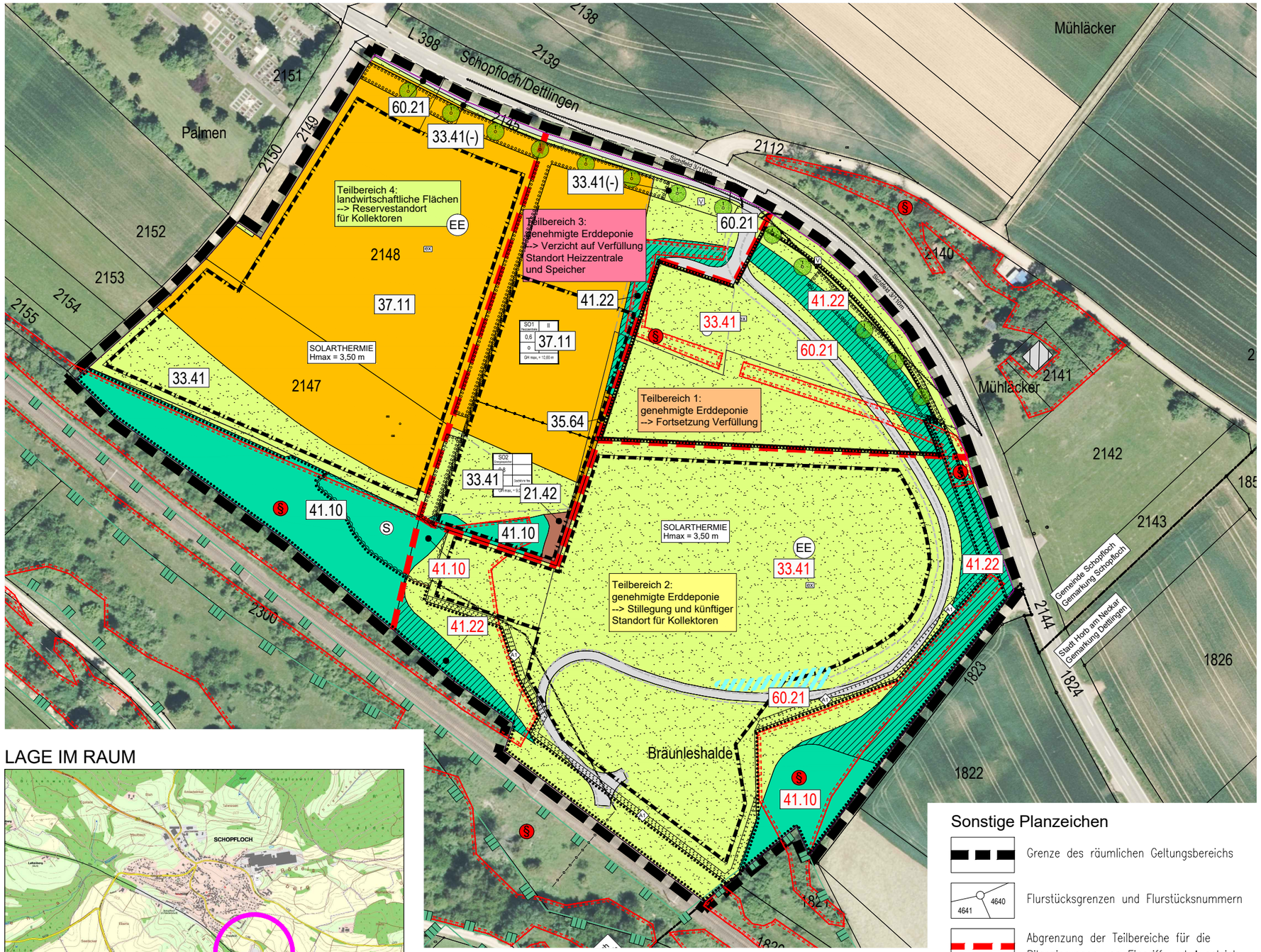

LAGE IM RAUM

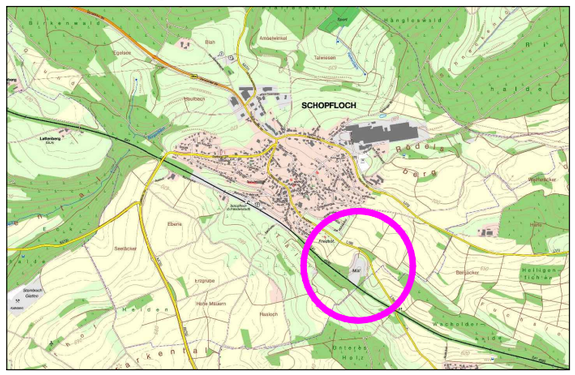

0m 10m 25m 50m 75m 100m

ZEICHENERKLÄRUNG

2. Terrestrisch-morphologische Biotoptypen

21. Offene Felsbildungen, Steilwände, Block- u. Geröllhalden, Abbauflächen und Aufschüttungen

- 21.42 Anthropogene Erdhalde, lehmige und tonige Aufschüttungen – aus standortfremdem Material

3. Gehölzarme terrestrische und semiterrestrische Biotoptypen

33. Wiesen und Weiden

- 33.41 Fettwiese mittlerer Standorte (artenarm)
- 33.41(–) Fettwiese mittlerer Standorte (artenarm)

35. Saumvegetation, Dominanzbestände, Hochstauden und Schlagfluren, Ruderalvegetation

- 35.64 Grasreiche ausdauernde Ruderalvegetation

37. Äcker, Sonderkulturen und Feldgärten

- 37.11 Acker mit fragmentarischer Unkrautvegetation

4. Gehölzbestände und Gebüsche

41. Feldgehölze und Feldhecken

- 41.10 Feldgehölz
- 41.22 Feldhecke mittlerer Standorte

6. Biotoptypen der Siedlungs- und Infrastrukturflächen

Die Biotoptypen der Siedlungs- und Infrastrukturflächen können verschiedene andere Biotoptypen umfassen (z.B. Zierrasen, Ruderalvegetation, Parkwald), nach denen die Bewertung im Bedarfsfall vorgenommen werden kann.

- 60.21 Völlig versiegelte Straße oder Platz

- 33.41 tatsächliche Nutzung
- 33.41 geplante Nutzung (laut genehmigter Deponieplanung)

Sonstige Planzeichen

- Grenze des räumlichen Geltungsbereichs
- 4641 / 4640 Flurstücksgrenzen und Flurstücksnummern
- Abgrenzung der Teilbereiche für die Bilanzierungen von Eingriff und Ausgleich
- § 30 Biotop nach BNatSchG, gemäß Aktualisierung der LUBW 2018
- FFH–Gebiet
- flächenhaftes Naturdenkmal
- Einzelvorkommen der Raupe des Nachtkerzenschwärmers

Gemeinde Schopfloch
Landkreis Freudenstadt

Umweltbericht zum BBP 'Nahwärme Schopfloch' in Schopfloch

BESTANDSPLAN DER BIOTOP- UND NUTZUNGSSTRUKTUREN

N

Maßstab: 1 : 1.500	Projektnummer: 12080 Plannummer: 12080–best 1.2

Gez./Geä.	Datum	Änderungsvermerk	Grundlage: ALK
SF/TD/Gr	19.09.19	Bestandsplan	
SF/TD/Gr	26.03.20	Ergänzung Abgrenzungen Artenschutz	

BÜROGFRÖRER
UMWELT • VERKEHR • STADTPLANUNG

Büro Empfingen
Hohenzollernweg 1
72186 Empfingen
Tel.: 07485/9769-0
info@buero-gfroerer.de

Büro Dornstetten
Schießgrabenstraße 4
72280 Dornstetten
Tel.: 07443/24056-0
info@buero-gfroerer.de

Büro Owingen
Gottlieb-Daimler-Str. 2
88696 Owingen
Tel.: 07551/83498-0
info@buero-gfroerer.de